

En los años 90 se construyeron en Euskadi más de 100.000 viviendas

Gipuzkoa fue el territorio histórico donde más casas se edificaron

El parque de viviendas del País Vasco se incrementó en 104.240 residencias entre 1991 y 2001, con un crecimiento anual medio de casi 11.600 viviendas entre 1996 y 2001, y de 9.272 entre 1991 y 1996. Según un informe del Instituto Vasco de Estadística (Eustat), un 45,1% del crecimiento del parque de viviendas registrado en el País Vasco en este periodo lo absorbió Gipuzkoa, un 38,9% Bizkaia y el 16% restante Álava.

Los mayores crecimientos se registraron en las comarcas alavesas de Estribaciones del Gorbea (32,8%) y Valles Alaveses (17,1%), en las guipuzcoanas de Urola Costa (29,9%) y Bajo Bidasoa (22,5%) y en las zonas vizcainas de Plentzia-Mungia (20,6%) y Duranguesado (16,2%). Por el contrario, el Gran Bilbao fue una de las comarcas que menos aumentó su cifra de viviendas, con un 8% en 10 años. La vivienda media vasca tiene una antigüedad de 35,3 años y posee 85,8 metros cuadrados de superficie útil, según el informe.



El Gran Bilbao fue una de las comarcas que menos aumentó su cifra de pisos.

La construcción creció un 7,5% en 2004

La actividad del sector de la construcción en Euskadi durante todo el año pasado creció un 7,5 por ciento, después de que en el cuarto trimestre lo hiciera en un 10,4%. El balance del año 2004 realizado por el Eustat señala que el subsector de la edificación creció más que el de la obra civil, en concreto, un alza del nueve por ciento en el primer caso, frente al 4,4% registrado en el subsector de la obra civil.

Importantes constructoras pujan por los contratos de los tramos de la 'Y'

Una treintena de las principales constructoras de toda España han presentado ofertas para adjudicarse los proyectos de construcción de los dos tramos de la 'Y' vasca a su paso por Gipuzkoa, que el Gobierno vasco sacó a concurso el pasado mes de marzo.

Las plicas han sido presentadas

por quince Uniones Temporales de Empresas que, según el Departamento vasco de Transportes y Obras Públicas, integran a las más importantes empresas constructoras de Euskadi y del Estado. Las obras corresponden a dos tramos, el de Ordizia-Itsasondo, presupuestado en 54,93 millones de euros, y el tramo de acceso a Irún, que costará 22,44 millones.

La intención del Ejecutivo vasco es adjudicar ambos tramos el próximo mes y empezar las obras antes del verano, según anunció el Lehendakari Ibarretxe. Fomento fija en 2006 el inicio del tramo Vitoria-Bilbao.

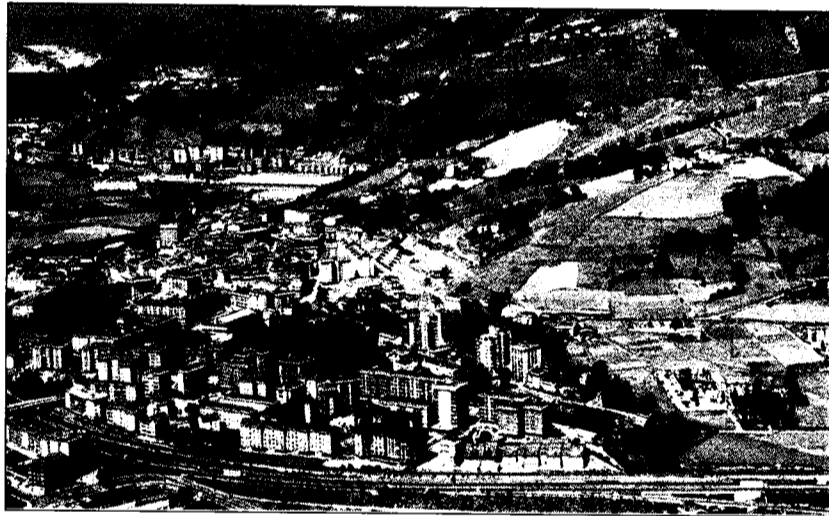

Vista general de la localidad de Ordizia, por donde pasará la 'Y' vasca.



OFICINAS

Lersundi, 9, 5.º Dpto. 1 - (48009) BILBAO
Tfnos. 944 237 221 / 944 237 200
Fax: 944 236 859
e-mail: asfaltosolarra@terra.es



ASFALTO FUNDIDO APLICACIONES

- Garajes y aparcamientos.
- Frontones.
- Suelos Industriales.
- Mataderos y bodegas.
- Patios de colegio.
- Almacenes y muelles de carga.
- Cámaras frigoríficas.
- Andenes.
- Impermeabilizaciones.
- Revestimientos antiácidos.
- Paseos y aceras.